



NOBRE

QUALIDADE E TECNOLOGIA

**TERMINAIS DE CARDAN
PERFIL TRIANGULAR**

A NOBRE apresenta sua linha de Terminais de Cardan – Perfil Quadrado, desenvolvida para atender aplicações que exigem robustez, segurança e alto desempenho.

Fabricados em ferro nodular e produzidos com tecnologia de ponta, nossos terminais garantem durabilidade superior, excelente resistência mecânica e confiabilidade na transmissão de torque, mesmo em condições severas de operação.

Cada componente passa por rigorosos processos de controle de qualidade, assegurando padronização dimensional, encaixe preciso e desempenho constante em campo.

Nosso compromisso é oferecer soluções com ótimo custo-benefício, contribuindo para a eficiência operacional e a longevidade dos equipamentos onde nossos produtos são aplicados.

Produtos NOBRE. Com você, onde você estiver.



6 ESTRIAS, ENGATE RÁPIDO	03
21 ESTRIAS, ENGATE RÁPIDO	03
6 ESTRIAS, DUPLO ENGATE RÁPIDO	03
21 ESTRIAS, DUPLO ENGATE RÁPIDO	03
FURO TRIANGULAR C/ FURO TRANSV.	03
REDONDO C/ FURO TRANSVERSAL	04
REDONDO C/ CHAVETA E FURO TRANSVERSAL	04
REDONDO C/ CHAV. E F. ROSCADO À 90° E À 180°	04
REDONDO C/ CHAV. E AP. LATERAL S/ INTERF.	04
REDONDO C/ CHAV. E ENGATE RÁPIDO	04
REDONDO C/ CHAV. E AP. LATERAL C/ INTERF	04
REDONDO C/ CHAV. E FURO ROSCADO À 90°	05
REDONDO C/ CHAV. E FURO TRANSV. C/ ROSCA	05
REDONDO E FURO TRANSV. C/ ROSCA	05
REDONDO C/ CHAV. C/ FURO TRANSV. E FURO ROSCADO À 180° DA CHAV.	05
REDONDO C/ CHAV. E FURO ROSCADO A 90° E 180	05
REDONDO C/ FURO TRANSVERSAL E F. DESLOCADO	05
6 ESTRIAS, PINO FUSÍVEL	05
GIRO LIVRE 6 ESTRIAS RADIAL	05
6 ESTRIAS, C/ AP. LAT. C/ INTERF	06
6 ESTRIAS, C/ AP. LAT. C/ INTERF	06
21 ESTRIAS, C/ AP. LAT. C/ INTERF.	06
21 ESTRIAS, C/ DUPLO AP. LAT. C/ INTER	06
20 ESTRIAS, DUPLO ENGATE RÁPIDO	06
6 ESTRIAS C/ F. TRANSV.	06
SEXTAVADO C/ ENGATE RÁPIDO	06
SEXTAVADO, C/ DUPLO ENGATE RÁPIDO	06
SEXTAVADO C/ AP. LAT. S/ INTERF.	07
SEXTAVADO, PINO FUSÍVEL	07
SEXTAVADO, APERTO LATERAL C/ INTERF.	07
FLANGE C/ 4 FUIROS	07
FLANGE C/ 8 FUIROS	07
FLANGE C/ 6 FUIROS	07
COMPONENTES	08
FURO TRIANGULAR C/ FURO TRANSV	10
COMPONENTES	10

TERMINAIS DE CARDAN - PERFIL TRIANGULAR

SERIE	CÓDIGO	DESCRIÇÃO	A	B	C
1001	TIN1001	6 ESTRIAS, ENGATE RÁPIDO	1 3/8"	-	-
1002	TIN2001	6 ESTRIAS, ENGATE RÁPIDO	1 3/8"	-	-
1503	TIN3001	6 ESTRIAS, ENGATE RÁPIDO	1 3/8"	-	-
2004	TIN4001	6 ESTRIAS, ENGATE RÁPIDO	1 3/8"	-	-
2505	TIN5001	6 ESTRIAS, ENGATE RÁPIDO	1 3/8"	-	-
2506	TIN6003	6 ESTRIAS, ENGATE RÁPIDO	1 3/4"	-	-

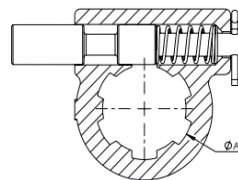

SERIE	CÓDIGO	DESCRIÇÃO	A	B	C
1001	TIN1002	21 ESTRIAS, ENGATE RÁPIDO	1 3/8"	-	-
1002	TIN2002	21 ESTRIAS, ENGATE RÁPIDO	1 3/8"	-	-
2004	TIN4002	21 ESTRIAS, ENGATE RÁPIDO	1 3/8"	-	-
2505	TIN5002	21 ESTRIAS, ENGATE RÁPIDO	1 3/8"	-	-

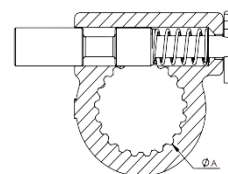

*Ver Detalhe Desenho

SERIE	CÓDIGO	DESCRIÇÃO	A	B	C
2506	TIN6001	6 ESTRIAS, DUPLO ENGATE RÁPIDO	1 3/8"	-	-
2506	TIN6001NB	6 ESTRIAS, DUPLO ENGATE RÁPIDO *	1 3/8"	-	-
2506	TIN6006	6 ESTRIAS, DUPLO ENGATE RÁPIDO	1 3/4"	-	-
5007	TIN7001	6 ESTRIAS, DUPLO ENGATE RÁPIDO	1 3/8"	-	-
5007	TIN7003	6 ESTRIAS, DUPLO ENGATE RÁPIDO	1 3/4"	-	-
6008	TIN8001	6 ESTRIAS, DUPLO ENGATE RÁPIDO	1 3/8"	-	-
6008	TIN8003	6 ESTRIAS, DUPLO ENGATE RÁPIDO	1 3/4"	-	-

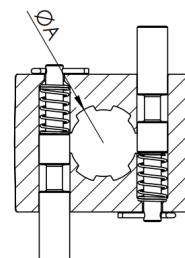

SERIE	CÓDIGO	DESCRIÇÃO	A	B	C
2506	TIN6002	21 ESTRIAS, DUPLO ENGATE RÁPIDO	1 3/8"	-	-
5007	TIN7002	21 ESTRIAS, DUPLO ENGATE RÁPIDO	1 3/8"	-	-
6008	TIN8002	21 ESTRIAS, DUPLO ENGATE RÁPIDO	1 3/8"	-	-

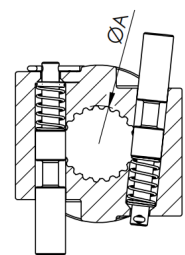

SERIE	CÓDIGO	DESCRIÇÃO	A	B	C
1001	TIN1018	FURO TRIANGULAR C/ FURO TRANSV.	26,50	-	8,00
1001	TIN1019	FURO TRIANGULAR C/ FURO TRANSV.	32,40	-	8,00
1002	TIN2018	FURO TRIANGULAR C/ FURO TRANSV.	29,00	-	10,00
1002	TIN2019	FURO TRIANGULAR C/ FURO TRANSV.	36,30	-	10,00
1503	TIN3018	FURO TRIANGULAR C/ FURO TRANSV.	36,30	-	10,00
1503	TIN3019	FURO TRIANGULAR C/ FURO TRANSV.	43,60	-	10,00
2004	TIN4018	FURO TRIANGULAR C/ FURO TRANSV.	36,30	-	10,00
2004	TIN4019	FURO TRIANGULAR C/ FURO TRANSV.	43,60	-	10,00
2505	TIN5018	FURO TRIANGULAR C/ FURO TRANSV.	45,00	-	10,00
2505	TIN5019	FURO TRIANGULAR C/ FURO TRANSV.	51,80	-	10,00
2506	TIN6018	FURO TRIANGULAR C/ FURO TRANSV.	45,00	-	10,00
2506	TIN6019	FURO TRIANGULAR C/ FURO TRANSV.	54,00	-	10,00

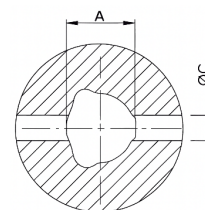

TERMINAIS DE CARDAN - PERFIL TRIANGULAR

5007	TIN7018	FURO TRIANGULAR C/ FURO TRANSV.	45,00	-	10,00
5007	TIN7019	FURO TRIANGULAR C/ FURO TRANSV.	54,00	-	10,00
6008	TIN8018	FURO TRIANGULAR C/ FURO TRANSV.	54,00	-	10,00
6008	TIN8019	FURO TRIANGULAR C/ FURO TRANSV.	63,00	-	10,00

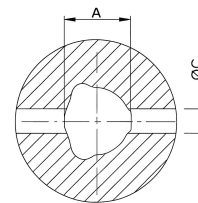

SERIE	CÓDIGO	DESCRIÇÃO	A	B	C
1503	TIN3097	REDONDO C/ FURO TRANSVERSAL	30,00	-	10,00
2004	TIN4005	REDONDO C/ FURO TRANSVERSAL	35,00	-	12,70
2004	TIN4040	REDONDO C/ FURO TRANSVERSAL	40,00	-	12,00
2506	TIN6176	REDONDO C/ FURO TRANSVERSAL	49,50	-	10,00

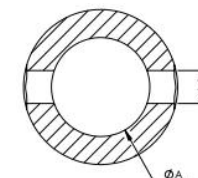

SERIE	CÓDIGO	DESCRIÇÃO	A	B	C
2004	TIN4115	REDONDO C/ CHAVETA E FURO TRANSVERSAL	30,00	5/16"	10,00
2004	TIN4161	REDONDO C/ CHAVETA E FURO TRANSVERSAL	30,00	10,00	5,00
2004	TIN4115E	REDONDO C/ CHAVETA E FURO TRANSVERSAL	30,16	3/8"	12,00
2505	TIN5161	REDONDO C/ CHAVETA E FURO TRANSVERSAL	30,00	10,00	5,00
2506	TIN6166	REDONDO C/ CHAVETA E FURO TRANSVERSAL	35,00	3/8"	12,00

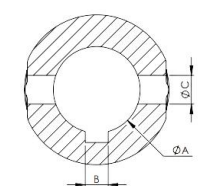

SERIE	CÓDIGO	DESCRIÇÃO	A	B	C
5007	TIN7126	REDONDO C/ CHAV. E F. ROSCADO À 90° E À 180°	35,00	8,00	3/8"

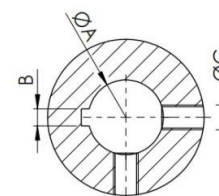

SERIE	CÓDIGO	DESCRIÇÃO	A	B	C
1001	TIN1188	REDONDO C/ CHAV. E AP. LATERAL S/ INTERF.	30,00	8,00	13,00
1002	TIN2107	REDONDO C/ CHAV. E AP. LATERAL S/ INTERF.	30,00	5/16"	13,00
1002	TIN2188	REDONDO C/ CHAV. E AP. LATERAL S/ INTERF.	30,00	8,00	13,00
2004	TIN4188	REDONDO C/ CHAV. E AP. LATERAL S/ INTERF.	30,00	8,00	13,00
2004	TIN4122	REDONDO C/ CHAV. E AP. LATERAL S/ INTERF.	35,00	10,00	13,00
2505	TIN5188	REDONDO C/ CHAV. E AP. LATERAL S/ INTERF.	30,00	8,00	13,00
2505	TIN5122	REDONDO C/ CHAV. E AP. LATERAL S/ INTERF.	35,00	3/8"	13,00

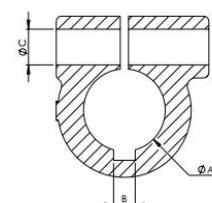

SERIE	CÓDIGO	DESCRIÇÃO	A	B	C
1001	TIN1232	REDONDO C/ CHAV. E ENGATE RÁPIDO	30,00	8,00	-

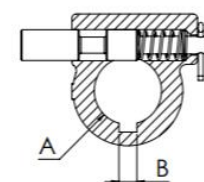

SERIE	CÓDIGO	DESCRIÇÃO	A	B	C
1001	TIN1231	REDONDO C/ CHAV. E AP. LATERAL C/ INTERF.	30,00	3/8"	13,00
1002	TIN2133	REDONDO C/ CHAV. E AP. LATERAL C/ INTERF.	35,00	5/16"	13,00
1002	TIN2141	REDONDO C/ CHAV. E AP. LATERAL C/ INTERF.	35,00	3/8"	13,00
1002	TIN2148	REDONDO C/ CHAV. E AP. LATERAL C/ INTERF.	35,00	10,00	13,00
2004	TIN4320	REDONDO C/ CHAV. E AP. LATERAL C/ INTERF.	30,00	8,00	13,00
2004	TIN4027	REDONDO C/ CHAV. E AP. LATERAL C/ INTERF.	30,00	3/8"	13,00
2004	TIN4069	REDONDO C/ CHAV. E AP. LATERAL C/ INTERF.	35,00	3/8"	13,00
2506	TIN6294	REDONDO C/ CHAV. E AP. LATERAL C/ INTERF.	30,00	5/16"	13,00
2506	TIN6069	REDONDO C/ CHAV. E AP. LATERAL C/ INTERF.	35,00	3/8"	13,00

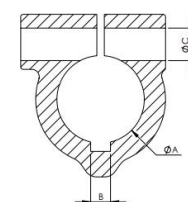

TERMINAIS DE CARDAN - PERFIL TRIANGULAR

SERIE	CÓDIGO	DESCRIÇÃO	A	B	C
2004	TIN4222	REDONDO C/ CHAV. E FURO ROSCADO À 90°	32,00	8,00	M12
2505	TIN5168	REDONDO C/ CHAV. E FURO ROSCADO À 90°	35,00	10,00	M12
6008	TIN8007	REDONDO C/ CHAV. E FURO ROSCADO À 90°	45,00	14,00	M14

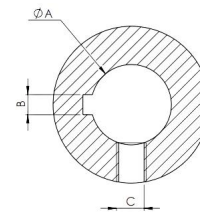

SERIE	CÓDIGO	DESCRIÇÃO	A	B	C
2004	TIN4087	REDONDO C/ CHAV. E FURO TRANSV. C/ ROSCA	25,40	1/4"	3/8"
2004	TIN4165	REDONDO C/ CHAV. E FURO TRANSV. C/ ROSCA	30,00	8,00	M10
2004	TIN4116	REDONDO C/ CHAV. E FURO TRANSV. C/ ROSCA	31,75	5/16"	3/8"
2004	TIN4170	REDONDO C/ CHAV. E FURO TRANSV. C/ ROSCA	35,00	5/16"	3/8"
2004	TIN4168	REDONDO C/ CHAV. E FURO TRANSV. C/ ROSCA	35,00	10,00	M12
2506	TIN6165	REDONDO C/ CHAV. E FURO TRANSV. C/ ROSCA	30,00	8,00	M10

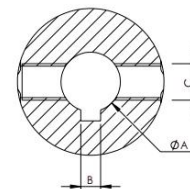

SERIE	CÓDIGO	DESCRIÇÃO	A	B	C
2004	TIN4210	REDONDO E FURO TRANSV. C/ ROSCA	35,00	M12	-

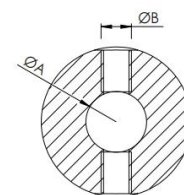

*Ver Detalhe Desenho

SERIE	CÓDIGO	DESCRIÇÃO	A	B	C
2506	TIN6177	REDONDO C/ CHAV. C/ FURO TRANSV. E FURO ROSCADO À 180° DA CHAV.	34,50	3/8"	M10

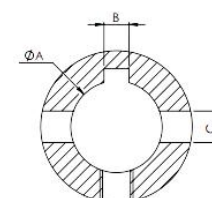

SERIE	CÓDIGO	DESCRIÇÃO	A	B	C
5007	TIN7126	REDONDO C/ CHAV. E FURO ROSCADO A 90° E 180°	35,00	8,00	3/8"

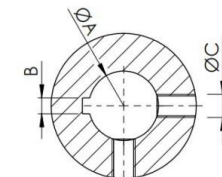

SERIE	CÓDIGO	DESCRIÇÃO	A	B	C
2004	TIN4222K	REDONDO C/ FURO TRANSVERSAL E F. DESLOCADO	30,20	6,50	10,50
2004	TIN4222J	REDONDO C/ FURO TRANSVERSAL E F. DESLOCADO	30,20	6,50	13,00
2004	TIN4222E	REDONDO C/ FURO TRANSVERSAL E F. DESLOCADO	32,00	6,20	10,00

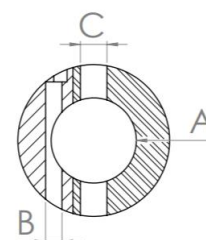

SERIE	CÓDIGO	DESCRIÇÃO	A	B	C
2506	TIN6289	6 ESTRIAS, PINO FUSÍVEL	1 3/8"	M8	-
2506	TIN6297	6 ESTRIAS, PINO FUSÍVEL	1 3/8"	M10	-
5007	TIN77148	6 ESTRIAS, PINO FUSÍVEL	1 3/8"	M10	-
6008	TIN8201	6 ESTRIAS, PINO FUSÍVEL	1 3/4"	10,50	-

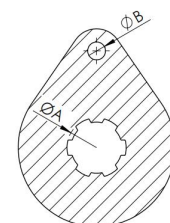

SERIE	CÓDIGO	DESCRIÇÃO	A	B	C
2505	TIN5143R	GIRO LIVRE 6 ESTRIAS RADIAL	1 3/8"	-	13,00
2506	TIN6143R	GIRO LIVRE 6 ESTRIAS RADIAL	1 3/8"	-	13,00
5007	TIN7091R	GIRO LIVRE 6 ESTRIAS RADIAL	1 3/8"	-	13,00

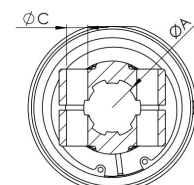

TERMINAIS DE CARDAN - PERFIL TRIANGULAR

SERIE	CÓDIGO	DESCRIÇÃO	A	B	C
2506	TIN6011	6 ESTRIAS, C/ AP. LAT. C/ INTERF.	1 3/8"	-	13,00
6008	TIN8006	6 ESTRIAS, C/ AP. LAT. C/ INTERF.	1 3/4"	-	13,00

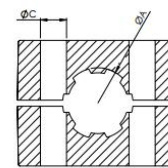

SERIE	CÓDIGO	DESCRIÇÃO	A	B	C
1002	TIN2134	6 ESTRIAS, C/ AP. LAT. C/ INTERF.	1 3/8"	-	13,00

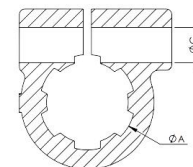

SERIE	CÓDIGO	DESCRIÇÃO	A	B	C
1002	TIN2011	21 ESTRIAS, C/ AP. LAT. C/ INTERF.	1 3/8"	-	13,00

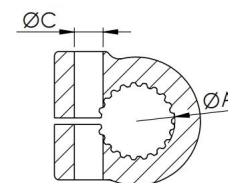

SERIE	CÓDIGO	DESCRIÇÃO	A	B	C
2506	TIN6002E	21 ESTRIAS, C/ DUPLO AP. LAT. C/ INTERF.	1 3/8"	-	12,50

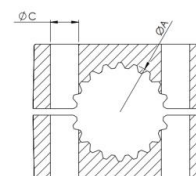

SERIE	CÓDIGO	DESCRIÇÃO	A	B	C
2506	TIN6005	20 ESTRIAS, DUPLO ENGATE RÁPIDO	1 3/4"	-	-
5007	TIN7004	20 ESTRIAS, DUPLO ENGATE RÁPIDO	1 3/4"	-	-
6008	TIN8004	20 ESTRIAS, DUPLO ENGATE RÁPIDO	1 3/4"	-	-

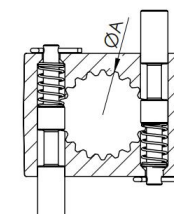

SERIE	CÓDIGO	DESCRIÇÃO	A	B	C
1002	TIN2009	6 ESTRIAS C/ F. TRANSV.	1 3/8"	-	8,00
2004	TIN4009	6 ESTRIAS C/ F. TRANSV.	1 3/8"	-	8,00

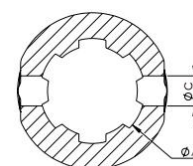

SERIE	CÓDIGO	DESCRIÇÃO	A	B	C
2004	TIN4316	SEXTAVADO C/ ENGATE RÁPIDO	28,65	-	-
2004	TIN4235	SEXTAVADO C/ ENGATE RÁPIDO	31,75	-	-

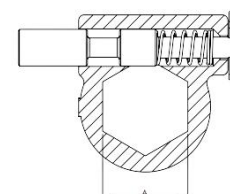

SERIE	CÓDIGO	DESCRIÇÃO	A	B	C
5007	TIN7069E	SEXTAVADO, C/ DUPLO ENGATE RÁPIDO	31,75	-	-

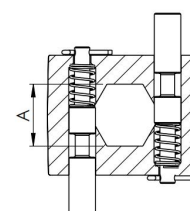

TERMINAIS DE CARDAN - PERFIL TRIANGULAR

SERIE	CÓDIGO	DESCRIÇÃO	A	B	C
2004	TIN4229	SEXTAVADO C/ AP. LAT. S/ INTERF.	28,65	-	13,00
2004	TIN4307	SEXTAVADO C/ AP. LAT. S/ INTERF.	31,75	-	13,00

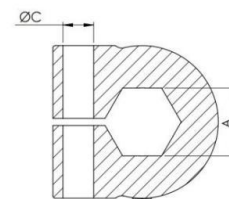

SERIE	CÓDIGO	DESCRIÇÃO	A	B	C
2004	TIN4149F	SEXTAVADO, PINO FUSÍVEL	31,75	M8	-

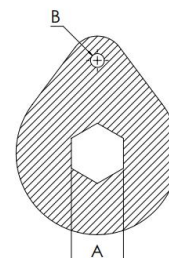

SERIE	CÓDIGO	DESCRIÇÃO	A	B	C
1002	TIN2309	SEXTAVADO, APERTO LATERAL C/ INTERF.	28,65	-	13,00

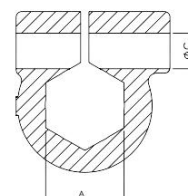

SERIE	CÓDIGO	DESCRIÇÃO	A	B	C
5007	TIN7062E	FLANGE C/ 4 FUROS	125,00	12,50	97,40

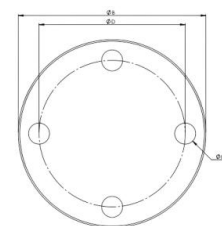

SERIE	CÓDIGO	DESCRIÇÃO	A	B	C
2506	TIN6100	FLANGE C/ 8 FUROS	120,00	M8	100,00

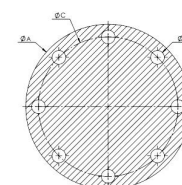

SERIE	CÓDIGO	DESCRIÇÃO	A	B	C
2004	TIN4024E	FLANGE C/ 6 FUROS	89,00	9,50	77,00

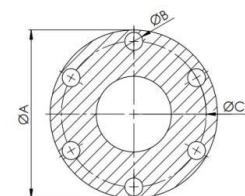

COMPONENTES

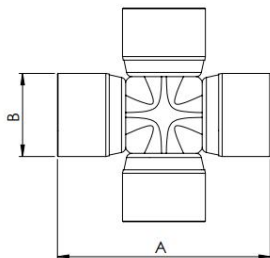

CRUZETA

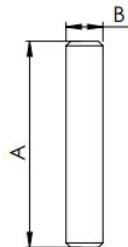

PINO ELASTICO

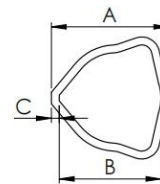

TUBO

SERIE	CÓDIGO	DESCRIÇÃO	A	B	C
1001	CCN001	CRUZETA SERIE 1001. GRAXEIRA CENTRO	53,80	22,03	-
1001	PEN8.50	PINO ELASTICO	50,00	8,00	-
1001	PEN8.55	PINO ELASTICO	55,00	8,00	-
1001	TIN6012	TUBO SERIE 1001 - TRIANGULAR	32,45	27,25	2,60
1001	TIN6013	TUBO SERIE 1001 - TRIANGULAR	26,50	18,50	4,00
1001	PIN1001	PROTEÇÃO SERIE 1001			

SERIE	CÓDIGO	DESCRIÇÃO	A	B	C
1002	CCN002	CRUZETA SERIE 1002. BLINDADA	61,30	23,80	-
1002	PEN10.70	PINO ELASTICO	70,00	10,00	-
1002	TIN6023	TUBO SERIE 1002 - TRIANGULAR	36,00	30,00	3,00
1002	TIN6025	TUBO SERIE 1002 - TRIANGULAR	28,90	20,90	4,00
1002	PIN1002	PROTEÇÃO SERIE 1002			

SERIE	CÓDIGO	DESCRIÇÃO	A	B	C
1503	CCN003	CRUZETA SERIE 1503. GRAXEIRA CENTRO	70,00	27,00	-
1503	PEN10.50	PINO ELASTICO	50,00	10,00	-
1503	PEN10.70	PINO ELASTICO	70,00	10,00	-
1503	TIN6025	TUBO SERIE 1503 - TRIANGULAR	43,30	36,30	3,50
1503	TIN6032	TUBO SERIE 1503 - TRIANGULAR	36,00	26,80	4,60
1503	PIN1503	PROTEÇÃO SERIE 1503			

SERIE	CÓDIGO	DESCRIÇÃO	A	B	C
2004	CCN004	CRUZETA SERIE 2004. GRAXEIRA CENTRO	74,60	27,00	-
2004	PEN10.75	PINO ELASTICO	75,00	10,00	-
2004	TIN6032	TUBO SERIE 2004 - TRIANGULAR	43,30	36,30	3,50
2004	TIN6033	TUBO SERIE 2004 - TRIANGULAR	36,00	26,80	4,60
2004	PIN2004	PROTEÇÃO SERIE 2004			

TERMINAIS DE CARDAN - PERFIL TRIANGULAR

SERIE	CÓDIGO	DESCRIÇÃO	A	B	C
2505	CCN005	CRUZETA SERIE 2505. GRAXEIRA CENTRO	79,50	30,23	-
2505	PEN10.80	PINO ELASTICO	80,00	10,00	-
2505	TIN6042	TUBO SERIE 2505 - TRIANGULAR	51,80	45,80	3,00
2505	TIN6043	TUBO SERIE 2505 - TRIANGULAR	44,70	36,70	4,00
2505	PIN2505	PROTEÇÃO SERIE 2505			

SERIE	CÓDIGO	DESCRIÇÃO	A	B	C
2506	CCN006	CRUZETA SERIE 2506. GRAXEIRA CENTRO	92,00	30,17	-
2506	PEN10.80	PINO ELASTICO	80,00	10,00	-
2506	TIN6043	TUBO SERIE 2506 - TRIANGULAR	44,70	36,70	4,00
2506	TIN6055	TUBO SERIE 2506 - TRIANGULAR	53,60	45,60	4,00
2506	PIN2506	PROTEÇÃO SERIE 2506			

SERIE	CÓDIGO	DESCRIÇÃO	A	B	C
5007	CCN007	CRUZETA SERIE 5007. GRAXEIRA CENTRO	106,50	30,20	-
5007	PEN10.70	PINO ELASTICO	70,00	10,00	-
5007	PEN10.75	PINO ELASTICO	75,00	10,00	-
5007	TIN6053	TUBO SERIE 5007 - TRIANGULAR	45,00	34,00	5,50
5007	TIN6055	TUBO SERIE 5007 - TRIANGULAR	53,60	45,60	4,00
5007	PIN5007	PROTEÇÃO SERIE 5007			

SERIE	CÓDIGO	DESCRIÇÃO	A	B	C
6008	CCN008	CRUZETA SERIE 6008. GRAXEIRA CENTRO	106,50	35,00	-
6008	PEN10.85	PINO ELASTICO	85,00	10,00	-
6008	PEN10.90	PINO ELASTICO	90,00	10,00	-
6008	TIN6062	TUBO SERIE 6008 - TRIANGULAR	62,60	54,60	4,00
6008	TIN6073	TUBO SERIE 6008 - TRIANGULAR	54,00	42,00	6,00
6008	PIN6008	PROTEÇÃO SERIE 6008			

LINHA TRIANGULAR NACIONAL

SERIE	CÓDIGO	DESCRIÇÃO	A	B	C
1000	TIN11	FURO TRIANGULAR C/ FURO TRANSV.	29,00	-	10,00
1000	TIN12	FURO TRIANGULAR C/ FURO TRANSV.	36,30	-	10,00
2000	TIN47	FURO TRIANGULAR C/ FURO TRANSV.	36,30	-	10,00
2000	TIN46	FURO TRIANGULAR C/ FURO TRANSV.	43,60	-	10,00
2500	TIN251	FURO TRIANGULAR C/ FURO TRANSV.	52,50	-	10,00
2500	TIN252	FURO TRIANGULAR C/ FURO TRANSV.	45,30	-	10,00
2500W	TIN421	FURO TRIANGULAR C/ FURO TRANSV.	51,80	-	10,00
2500W	TIN422	FURO TRIANGULAR C/ FURO TRANSV.	45,00	-	10,00
5000	TIN51	FURO TRIANGULAR C/ FURO TRANSV.	52,80	-	10,00
5000	TIN52	FURO TRIANGULAR C/ FURO TRANSV.	45,30	-	10,00

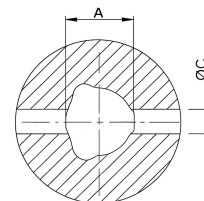

COMPONENTES

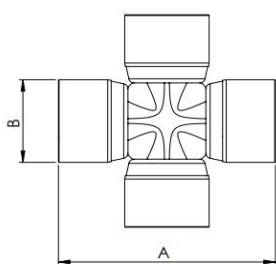

CRUZETA

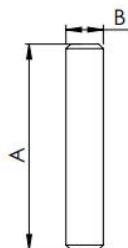

PINO ELASTICO

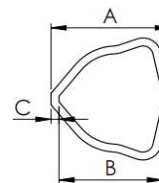

TUBOS

SERIE	CÓDIGO	DESCRIÇÃO	A	B	C
1000	CCN04	CRUZETA SERIE 1000. GRAXEIRA CENTRO	61,20	23,82	-
1000	PEN10.70	PINO ELASTICO	70,00	10,00	-
1000	TIN07	TUBO SERIE 1000 - TRIANGULAR	36,00	30,00	3,00
1000	TIN08	TUBO SERIE 1000 - TRIANGULAR	29,00	21,00	4,00
1000	PIN1000	PROTEÇÃO SERIE 1000			

SERIE	CÓDIGO	DESCRIÇÃO	A	B	C
2000	CCN36	CRUZETA SERIE 2000. GRAXEIRA CENTRO	81,70	27,00	-
2000	PEN10.65	PINO ELASTICO	65,00	10,00	-
2000	PEN10.75	PINO ELASTICO	70,00	10,00	-
2000	TIN28	TUBO SERIE 2000 - TRIANGULAR	43,30	36,30	3,50
2000	TIN29	TUBO SERIE 2000 - TRIANGULAR	36,00	26,80	4,60
2000	PIN2000	PROTEÇÃO SERIE 2000			

SERIE	CÓDIGO	DESCRIÇÃO	A	B	C
2500	CCN103.1	CRUZETA SERIE 2500. GRAXEIRA CENTRO	92,00	30,17	-
2500	CCN103.1C	CRUZETA SERIE 2500. GRAXEIRA NO COPO	92,00	30,17	-
2500	PEN10.80	PINO ELASTICO	80,00	10,00	-
2500	TIN58	TUBO SERIE 2500 - TRIANGULAR	52,00	45,00	3,50
2500	TIN59	TUBO SERIE 2500 - TRIANGULAR	44,00	37,00	3,50
2500	PIN2500	PROTEÇÃO SERIE 2500			

SERIE	CÓDIGO	DESCRIÇÃO	A	B	C
2500W	CWN400	CRUZETA SERIE 2500W. GRAXEIRA CENTRO	76,00	32,00	-
2500W	CWN400C	CRUZETA SERIE 2500W. GRAXEIRA NO COPO	76,00	32,00	-
2500W	PEN10.80	PINO ELASTICO	80,00	10,00	-
2500W	TIN58	TUBO SERIE 2500 - TRIANGULAR	52,00	45,00	3,50
2500W	TIN59	TUBO SERIE 2500 - TRIANGULAR	44,00	37,00	3,50
2500W	PIN2500	PROTEÇÃO SERIE 2500			

SERIE	CÓDIGO	DESCRIÇÃO	A	B	C
5000	CCN55	CRUZETA SERIE 5000. GRAXEIRA CENTRO	106,50	30,20	-
5000	PEN10.70	PINO ELASTICO	70,00	10,00	-
5000	TIN58	TUBO SERIE 5000 - TRIANGULAR	52,00	45,00	3,50
5000	TIN59	TUBO SERIE 5000 - TRIANGULAR	44,00	37,00	3,50
5000	PIN5000	PROTEÇÃO SERIE 5000			

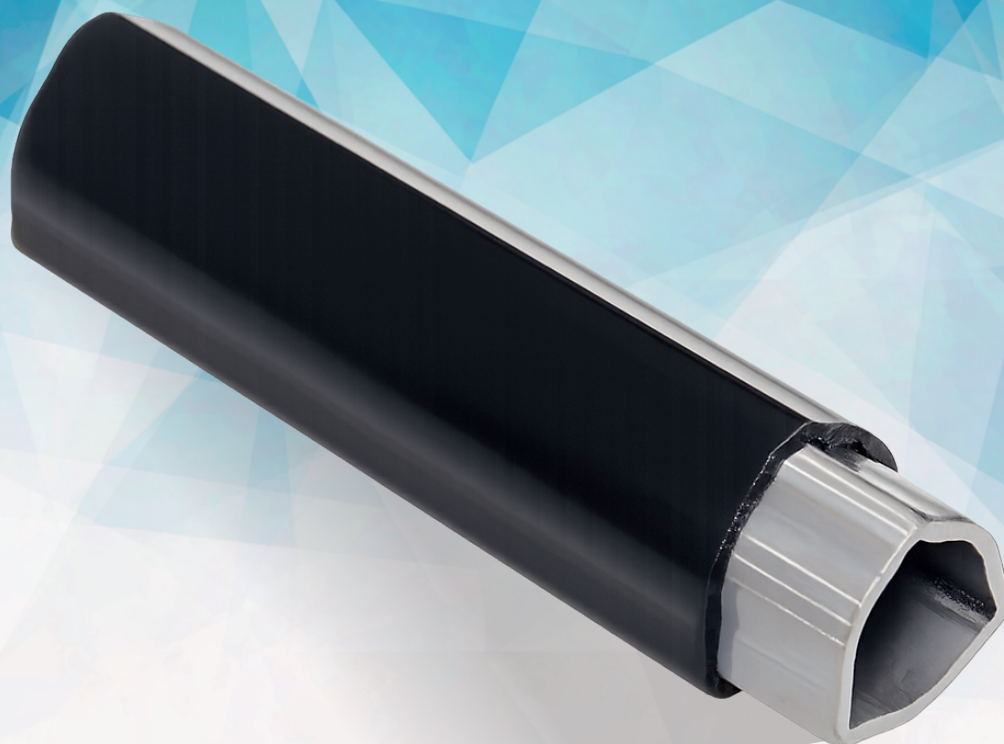

NOBRE INDÚSTRIA DE PEÇAS

Rua Federico Marazzi, 800, Caravaggio, Nova Veneza, SC

Central de atendimento: (48) 3471-1500

www.nobreindustria.com.br

Tecnologia em fundição e usinagem